MPP Fiduciaria SA
Breganzona - Via Dott. G. Polar 48 - 6932
Telefono +41 91 922 24 74 - Fax +41 91 921 17 07

Büro U. Gewerbe-laden Fläche Zu Verkaufen in Mezzovico-vira

195 mq | Badezimmer: 2 | Zimmer: 0 | Räume: 2

Das META Centre befindet sich in Mezzovico, nur wenige Fahrminuten von der nördlichen Ausfahrt Lugano und der Autobahnausfahrt Rivera entfernt.

Wir verkaufen BÜROS von 195 Quadratmetern im 3. Stock, so zusammengesetzt:

2 Arbeitsflächen von 60 Quadratmetern und 90 Quadratmetern möbliert, Lagerung von 10 Quadratmetern, die Sie für Archiv oder andere Zwecke verwenden können, Rückzug mit Anti-Badezimmer und zwei Bäder.

Externe Plätze zu CHF 15.000.- pro Stück

Steuermultiplikator 60%.

Vollständige Dokumentation auf Anfrage.

Details

Code: D1774-U5/6	**Contratto**: ZU VERKAUFEN
Objektart: Büro u. Gewerbe-Laden Fläche	**Gemeinde**: Ticino
Kanton / Provinz: Distretto di Lugano	**Gemeinde**: Mezzovico-Vira
PLZ: 6805	**Preis**: 507,000 CHF
Total QM:: 195 mq	**Zimmer**: 0
Badezimmer: 2	**Räume**: 2

Eckdaten

Klimaanlage	Feuerschutz-	mit ADSL / Internet
Telefonanlage	Badezimmer	elektrische Anlage
Lift /Aufzug	ungedeckte Stellplätze	

in der Nähe
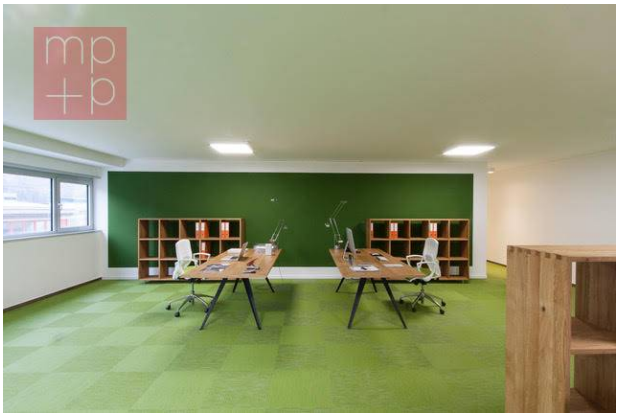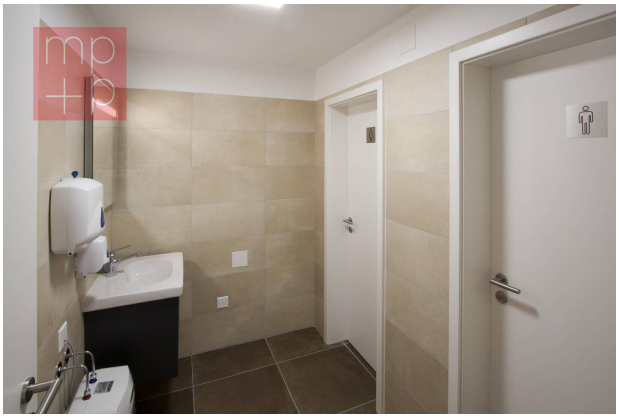
Banken	SPA	Fußballfelder
Sportzentrum	Tennisfelder	Radwege
Spielplätze	Bahnhof